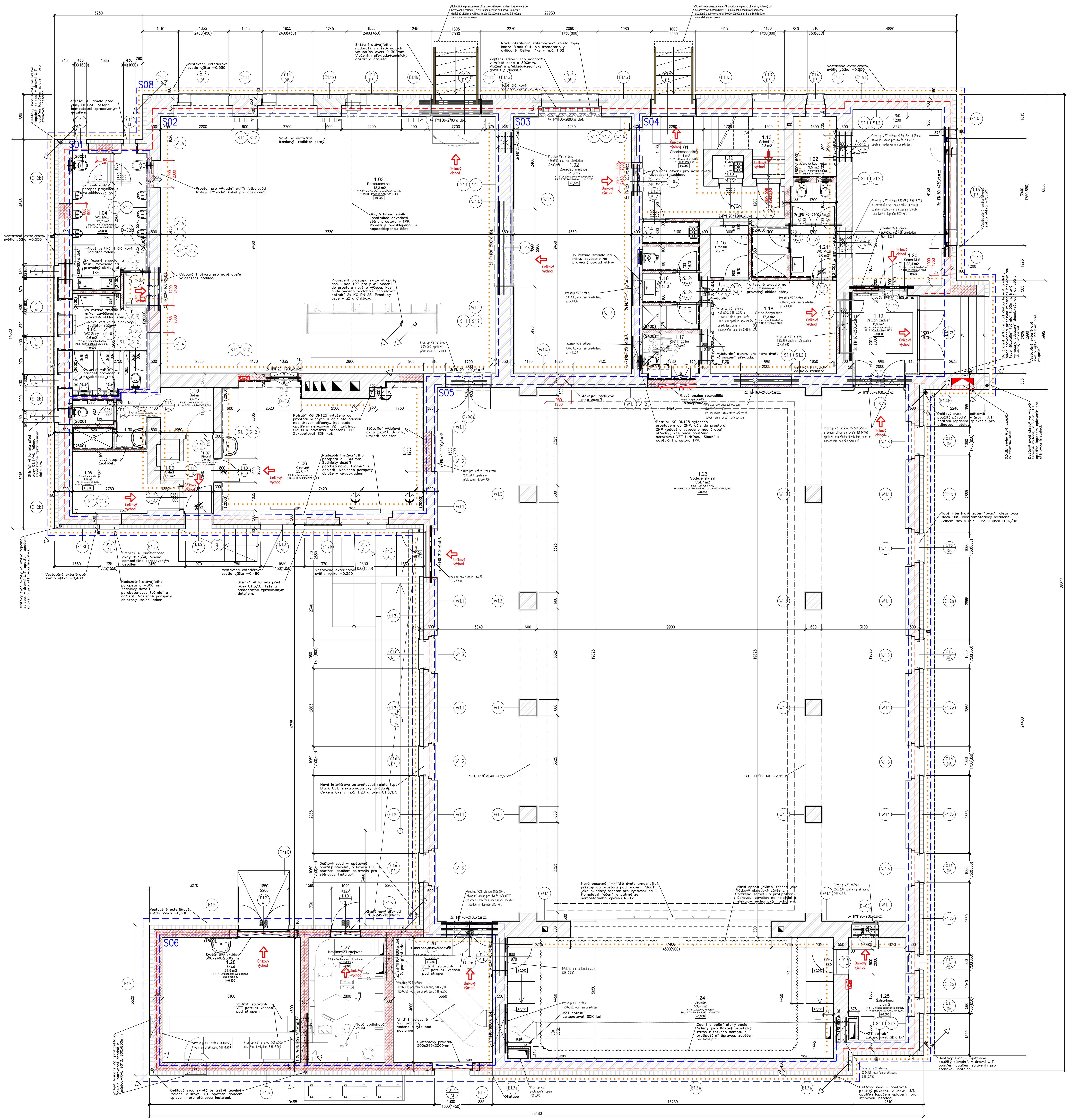


## LEGENDA MÍSTNOSTÍ ŘEŠENÉ ČÁSTI 1NP:

| OZN. | NÁZEV MÍSTNOSTI | PLOCHA [m2] | PODLAHA | POVRCHY STĚN | STROP/PODHLED |
|---|---|---|---|---|---|
| 1.01 | CHODBA/SCHODIŠTĚ DO 2NP | 14,1 | F1.2c – Keramická dlažba Kamenné schody | OM+Malby | P1.7 – SDK podhled VM 2,400 OM+Malby |
| 1.02 | ZASEDACÍ MÍSTNOST | 41,0 | F1.4 – Dřev.sendvič. parkety | Koučuk.obklady/OM+Malby | P1.6 SDK Podhled AKU, VM 3,350 |
| 1.03 | RESTAURACE–SÁL | 118,3 | F1.3/F1.4 – Dřev.sendvič. parkety | Koučuk.obklady/OM+Malby | P1.2 SDK Podhled AKU, VM 3,500 |
| 1.04 | WC MUŽI | 13,2 | F1.1a – Keramická dlažba | Ker.obklad–F1.1.a | P1.1 – SDK podhled VM 2,600 |
| 1.05 | WC ŽENY | 9,6 | F1.1b – Keramická dlažba | Ker.obklad–F1.1.b | P1.1 – SDK podhled VM 2,600 |
| 1.06 | KUCHYNĚ | 33,6 | F1.1d – Keramická dlažba | Ker.obklad–F1.1.d/OM+Malby | P1.3 – SDK podhled VM 3,000 |
| 1.07 | PŘEDSÍŇ | 2,9 | F1.1d – Keramická dlažba | OM+Malby | P1.3 – SDK podhled VM 2,600 |
| 1.08 | SKLAD/KANCELÁŘ | 7,5 | F1.1d – Keramická dlažba | OM+Malby | P1.1 – SDK podhled VM 2,600 |
| 1.09 | SKLAD | 1,1 | F1.1d – Keramická dlažba | OM+Malby | OMÍTKY+MALBA (BEZ PODHLEDU) |
| 1.10 | ŠATNA ZAMĚSTNANCI | 3,4 | F1.1d – Keramická dlažba | OM+Malby | P1.3 – SDK podhled VM 2,600 |
| 1.11 | WC/UMÝVÁRNA ZAMĚSTNANCI | 5,6 | F1.1d – Keramická dlažba | Ker.obklad–F1.1.d/OM+Malby | P1.1 – SDK podhled VM 2,600 |
| 1.12 | ÚKLID | 1,0 | F1.2c – Keramická dlažba | Ker.obklad–F1.2.c/OM+Malby | P1.7 – SDK podhled VM 2,400 |
| 1.13 | SCHODIŠTĚ DO SKLEPA | 2,8 | Kamenné schody | OM+Malby | OM+Malby |
| 1.14 | ÚKLID | 1,7 | F1.2c – Keramická dlažba | Ker.obklad–F1.2.c/OM+Malby | P1.7 – SDK podhled VM 2,400 |
| 1.15 | PŘEDSÍŇ | 2,7 | F1.1c – Keramická dlažba | OM+Malby | P1.7 – SDK podhled VM 2,400 |
| 1.16 | WC ŽENY | 6,5 | F1.1b – Keramická dlažba | Ker.obklad–F1.1.b | P1.7 – SDK podhled VM 2,400 |
| 1.17 | WC IMOBILNÍ | 3,5 | F1.1b – Keramická dlažba | Ker.obklad–F1.1.b | P1.7 – SDK podhled VM 2,400 |
| 1.18 | ŠATNA ŽENY/FOIER | 17,3 | F1.1c – Keramická dlažba | OM+Malby | P1.6 SDK Podhled AKU |
| 1.19 | VSTUPNÍ ZÁDVEŘÍ | 8,6 | F1.1c – Keramická dlažba Čistící rohož vnitřní | DŘ.OBKLADY/OMÍTKY+MALBA | P1.8 SDK Podhled AKU |
| 1.20 | ŠATNA MUŽI | 22,4 | F1.1c – Keramická dlažba | OM+Malby | P1.8 SDK Podhled AKU |
| 1.21 | WC MUŽI | 8,6 | F1.1a – Keramická dlažba | Ker.obklad–F1.1.a | P1.7 – SDK podhled VM 2,400 |
| 1.22 | ČAJOVÁ KUCHYŇKA | 3,5 | F1.1c – Keramická dlažba | Ker.obklad–F1.1.c/OM+Malby | P1.7 – SDK podhled VM 2,400 |
| 1.23 | SPOLEČENSKÝ SÁL | 334,7 | F1.E – Dřevěné vlysy | Dřevěné.obklady/OM+Malby | P1.4 SDK Podhled AKU, VM 6,550 P1.5 SDK Podhled AKU, VM 3,100 |
| 1.24 | JEVIŠTĚ | 53,4 | F1.6 – Zátěžový koberec | OM+Malby | P1.4 SDK Podhled AKU, VM 5,700 |
| 1.25 | ŠATNA–HERCI | 8,8 | F1.5 – Dřev.sendvič. parkety | OM+Malby | P1.5 SDK Podhled AKU, VM 3,000 |
| 1.26 | SKLAD NÁBYTKU/NÁŘAĎOVNA | 18,1 | F1.7 – Drátkobetonová podlaha | OM+Malby | OM+Malby (BEZ PODHLEDU) |
| 1.27 | KOTELNA/VZT STROJOVNA | 13,1 | F1.7 – Drátkobetonová podlaha | OM+Malby | OM+Malby (BEZ PODHLEDU) |
| 1.28 | SKLAD | 23,9 | F1.7 – Drátkobetonová podlaha | OM+Malby | OM+Malby (BEZ PODHLEDU) |
| | VÝMĚRA CELKEM | 780,9 | | | |

## PŘEHLED STAVEBNÍCH PRACÍ A ČLENĚNÍ OBJEKTU:

OBECNÉ POŽADAVKY:

- V RÁMCI STAVEBNÍCH ÚPRAV BUDE PŘERUŠEN PROVOZ V OBJEKTU.
- STAVBA JE Z DŮVODU POŽADAVKU NA RESPEKTOVÁNÍ DOTAČNÍHO TITULU ČLENĚNA NA OBJEKTY:
  - S01 – SPOLEČNÉ TOALETY (1NP)
  - S02 – RESTAURACE A ZÁZEMÍ (1NP)
  - S03 – ZASEDACÍ MÍSTNOST ZASTUPITELSTVA (1NP)
  - S04 – ŠATNY (1NP) A CHODBA (1NP, 2NP)
  - S05 – SPOLEČENSKÝ SÁL S PODIEM (1NP)
  - S06 – PŘÍSTAVBA TECHNICKÉHO ZÁZEMÍ (1NP)
  - S07 – SUTERÉN (1PP)
  - S08 – VNĚJŠÍ OBÁLKA OBJEKTU, TEPELNĚ TECHNICKÁ OPATŘENÍ
- TATO DOKUMENTACE JE ZPRACOVÁNA V PODROBNOSTI ODPOVÍDAJÍCÍ DOSTUPNÝCH PODKLADŮM, KTERÉ BUDOU MUSET BÝT DOPLNĚNY. PROTO BUDE PŘED ZAHÁJENÍM STAVEBNÍCH PRACÍ PROVEDEN PODROBNÝ STAVEBNĚ–TECHNICKÝ PRŮZKUM, PROHLÍDKA OBJEKTU ZA ÚČASTI STATIKA A BUDE ZDOKUMENTOVÁN STAV ZASTIŽENÝCH SOND VYBRANÝCH KCÍ A PŘÍPADNĚ ZJIŠTĚNÝCH KONSTRUKČNÍCH VAD V RÁMCI OBJEKTU. DÁLE BUDOU HODNOCENY KCE, KTERÝCH SE DOTÝKÁ ZAMÝŠLENÁ STAVEBNÍ ÚPRAVA. NA ZÁKLADĚ VÝSTUPU TĚCHTO ČINNOSTÍ BUDE PD UPRAVENA FORMOU REVIZE, DO TÉ DOBY NEBUDE MOŽNO ZAHÁJIT JAKÉKOLIV STAVEBNÍ ÚPRAVY A PRÁCE DLE TÉTO PROJEKTOVÉ DOKUMENTACE.
- PROVEDENÍ DOČASNÝCH KCÍ PRO VYMEZENÍ STAVENIŠTĚ A OPLOCENÍ STAVENIŠTĚ – TY BUDOU PO UKONČENÍ PRACÍ ODSTRANĚNY.
- PŘÍSTUP K OBJEKTU JE ZE DVORA OBJEKTU, KDE JE I MOŽNOST PARKOVÁNÍ TECHNIKY A UMÍSTĚNÍ KONTEJNERU PŘÍMO NA VLASTNÍM POZEMKU.
- ZAŘÍZENÍ STAVENIŠTĚ BUDE ZŘÍZENO VE DVOŘE OBJEKTU, PŘÍPADNĚ VE VNITŘNÍ VYMEZENÉ ČÁSTI OBJEKTU.
- PŘED ZAHÁJENÍM STAVEBNÍCH PRACÍ BUDE PROVEDENA PROHLÍDKA OBJEKTU ZA ÚČASTI INVESTORA A TECHNICKÉHO DOZORU (TDI), A BUDE ZDOKUMENTOVÁN STAV ŘEŠENÉHO PROSTORU, ZEJMÉNA NOSNÝCH KCÍ. VÝSTUPEM TÉTO PROHLÍDKY BUDE PODROBNÁ FOTOGRAFICKÁ A PÍSEMNÁ PASPORTIZACE OHLEDANÉHO STAVU, TA BUDE SOUČÁSTÍ PROTOKOLU O PŘEDÁNÍ STAVENIŠTĚ (PRACOVIŠTĚ) VYBRANÉMU GENERÁLNÍMU DODAVATELI (GD).
- PŘED ZAHÁJENÍM PRACÍ BUDOU VYTYČENY STÁVAJÍCÍ INŽENÝRSKÉ SÍTĚ A MEDIA TAK, ABY SE ZABRÁNILO JEJICH POŠKOZENÍ V RÁMCI PROVÁDĚNÍ PRACÍ.
- PROSTUPY NUTNÉ PRO PROVEDENÍ NOVÝCH INSTALACÍ BUDOU PŘED PROVEDENÍM ODSOUHLASENY TDI (PŘÍP.STATIKEM) NA MÍSTĚ STAVBY. PROVEDENÉ PROSTUPY BUDOU VEDENY S OHLEDEM NA STAVEBNĚ–KONSTRUKČNÍ ŘEŠENÍ OBJEKTU TAK, ABY NEDOŠLO K JEHO POŠKOZENÍ.
- JELIKOŽ BUDOU PROVÁDĚNY PRÁCE VYŽADUJÍCÍ STAVEBNÍ POVOLENÍ, BUDE STAVBA ZAHÁJENA NA ZÁKLADĚ SOUHLASU VYDANÉHO PŘÍSLUŠNÝM STAVEBNÍM ÚŘADEM VČ. SOUHLASNÝCH STANOVISEK DOSS.
- BUDE RESPEKTOVÁNA POŽÁRNĚ BEZPEČNOSTNÍ KONCEPCE OBJEKTU.

## LEGENDA HMOT:

- VYMEZENÍ ŘEŠENÉ ČÁSTI (STAVEBNÍ OBJEKTY)
- SCHEMATICKÉ VYMEZENÍ POŽÁRNÍCH ÚSEKŮ 1NP OBJEKTU DLE PBŘ OBJEKTU, SAMOSTATNOU SOUČÁSTÍ PD

### STÁVAJÍCÍ STAVEBNÍ KONSTRUKCE

- STÁVAJÍCÍ ŘEZANÉ NOSNÉ A NENOSNÉ KCE PŘEDPOKLAD – Bet.Cihla/CP/Kombinace na MVC

### NOVÉ STAVEBNÍ KONSTRUKCE

- NOVÉ ŘEZANÉ NOSNÉ KCE CP P20 na MC10, OMÍTNUTÉ
- NOVÉ ŘEZANÉ NOSNÉ KCE PROSTÝ BETON, C12/20–X1
- NOVÉ ŘEZANÉ NOSNÉ KCE POROBETONOVÁ TVÁRNICE 300x249x499, NA LEPICÍ TMEL, OMÍTNUTÁ
- NOVÉ ŘEZANÉ NENOSNÉ KCE POROBET.TVÁRNICE 100(125,150,200)x249x599, NA LEPICÍ TMEL, OMÍTNUTÁ
- TEPELNÁ IZOLACE – PODLAHA, SOKLY EXTRUDOVANÝ POLYSTYREN – XPS VYSOKOPEVNOSTNÍ
- TEPELNÁ IZOLACE – OSTĚNÍ, DETAILY KOLEM OKEN/DVEŘÍ FENOLICKÁ PĚNA
- TEPELNÁ IZOLACE – SOKLY, CHLAZENÝ SKLAD PUR PĚNA
- TEPELNÁ IZOLACE – STĚNY/PODLAHY EXPANDOVANÝ POLYSTYREN FASÁDNÍ S GRAFITEM – EPS–FG (ŠEDÝ)
- TEPELNÁ IZOLACE – KROV/PODLAHA PŮDY MINERÁLNÍ VATA – FOUKANÁ

## NOVÉ SKLADBY POVRCHOVÝCH ÚPRAV SVISLÝCH KONSTRUKCÍ

SCHEMATICKÉ VYZNAČENÍ CLONOVÉ INJEKTÁŽE VRTY PROVEDENY ZE STRANY ZNAČENÍ

S-01 POVRCHOVÁ ÚPRAVA STÁVAJÍCÍ STĚNY DO ÚROVNĚ CLONOVÝCH VRTŮ
- STÁVAJÍCÍ SVISLÁ STAVEBNÍ KCE
(ZBAVENÁ STÁVAJÍCÍ OMÍTKY, SPÁRY ZDIVA PROŠKRÁBAT 20mm, VYSPRAVIT)
- MINERALIZACE PODKLADU
- SPECIÁLNÍ PENETRACE POD STĚRKOVOU HI NA BÁZI ŽIVICE
- SVISLÁ STĚRKOVÁ HI VRSTVA NA BÁZI ŽIVICE, VE 2 VRSTVÁCH, tl. 3mm
(PŘESAH HI V MÍSTĚ CLONOVÉHO VRTU min. 200mm)
- ADHEZNÍ MŮSTEK (DO ŽIVÉ STĚRKY)
- SANAČNÍ KAPILÁRNĚ AKTIVNÍ OMÍTKA, tl. 35mm
- SANAČNÍ MINERÁLNÍ ŠTUK, tl. 3mm
(V PŘÍPADĚ KER.OBKLADŮ BUDE ŠTUKOVÁ VRSTVA VYPUŠTĚNA)
- PENETRAČNÍ NÁTĚR
- MALBA PROTIPLÍSŇOVÝM INERIÉROVÝM NÁTĚREM/OBKLAD (DLE SPECIFIKACE)

S-02 POVRCHOVÁ ÚPRAVA STÁVAJÍCÍ STĚNY min. 2m NAD ÚROVNÍ CLONOVÝCH VRTŮ
- STÁVAJÍCÍ SVISLÁ STAVEBNÍ KCE
(ZBAVENÁ STÁVAJÍCÍ OMÍTKY, SPÁRY ZDIVA PROŠKRÁBAT 20mm, VYSPRAVIT)
- MINERALIZACE PODKLADU
- SANAČNÍ KAPILÁRNĚ AKTIVNÍ OMÍTKA, tl. 20mm
- UZAVŘENÁ OMÍTKA, tl. 15mm
- SANAČNÍ MINERÁLNÍ ŠTUK, tl. 3mm
(V PŘÍPADĚ KER.OBKLADŮ BUDE ŠTUKOVÁ VRSTVA VYPUŠTĚNA)
- PENETRAČNÍ NÁTĚR
- MALBA PROTIPLÍSŇOVÝM INERIÉROVÝM NÁTĚREM/OBKLAD (DLE SPECIFIKACE)

U stěn, které budou opatřeny dodatečnou vodorovnou hydroizolací ve formě clonových vrtů a zároveň u stěn, které budou opatřeny vnitřní hydroizolací hydroizolačními stěrkami, bude z vnitřní strany provedena vrstva kapilárně aktivní + finálně uzavřené omítky ve výše uvedených skladbách.

- S1.1 – Vnitřní aktivní omítka provedená od úrovně podlahy do úrovně clonových vrtů
- S1.2 – Vnitřní aktivní omítka provedená od úrovně clonových vrtů do úrovně stropu (v prostoru 1NP lze redukovat)

Díky použití kapilárně aktivní omítky lze docílit odvádění stávající nahromaděné vlhkosti a dále vlhkosti hromadící se za svislou hydroizolací.

U stěn, které budou ponechány bez navržených nanací, bude kompletně oškrábána a omyta stávající výmalba a lokálně budou otlučeny nesourodé a nerovné omítky dle potřeby. Tyto plochy budou očištěny a napenetrovány před následným provedením nových interiérových omítek a výmaleb (rozsah a požadované opravy určí AD v rámci KD). V rámci zpracovaného proj. rozpočtu stavby je pracovně uvažováno s hodnotou 100% výměry dle výše uvedených skladeb – fakturace pak bude řešena dle skutečně provedeného stavu.

W1.1 AKUSTICKÝ OBKLAD STÁVAJÍCÍ STĚNY DO ÚROVNĚ +3,000
- STÁVAJÍCÍ SVISLÁ STAVEBNÍ KCE
- VZDUCHOVÁ MEZERA (ODSAZENÍ OD PŮVODNÍ ZDI), tl. 100mm
- MINERÁLNÍ IZOLACE KAŠÍROVANÁ PODLEPENÁ TEXTILIÍ, tl. 50mm
- SVISLÝ NOSNÝ KOVOVÝ SYSTÉMOVÝ ROŠT
- HDF PERFOROVANÁ OBKLADOVÁ DESKA, DUB DÝHA, tl. 19 mm
(DYHA DRÁŽKOVANÁ VODOROVNĚ: DRÁŽKA=2mm, VZDÁLENOST DRÁŽEK=14mm)
(PROTIPOŽÁRNÍ POVRCHOVÁ ÚPRAVA MATNÝ TRANSPARENTNÍ LAK)

W1.2 AKUSTICKÝ OBKLAD STÁVAJÍCÍ STĚNY OD ÚROVNĚ +3,000 DO +6,800
- STÁVAJÍCÍ SVISLÁ STAVEBNÍ KCE
- VZDUCHOVÁ MEZERA (ODSAZENÍ OD PŮVODNÍ ZDI), tl. 100mm
- MINERÁLNÍ IZOLACE, tl. 50 mm
- SVISLÝ NOSNÝ KOVOVÝ SYSTÉMOVÝ ROŠT
- ČERNÁ TEXTILIE ZAMEZUJÍCÍ PRŮHLEDU DO KCE, tl. 1mm
- DUBOVÝ MASIVNÍ HRANOLEK 20x35mm
(PROTIPOŽÁRNÍ POVRCHOVÁ ÚPRAVA MATNÝ TRANSPARENTNÍ LAK)

W1.3 AKUSTICKÝ OBKLAD STÁVAJÍCÍCH SLOUPŮ DO ÚROVNĚ +3,000
- STÁVAJÍCÍ SVISLÁ STAVEBNÍ KCE
- SVISLÝ NOSNÝ KOVOVÝ SYSTÉMOVÝ ROŠT
- MINERÁLNÍ IZOLACE KAŠÍROVANÁ PODLEPENÁ TEXTILIÍ, tl. 50 mm
- HDF PERFOROVANÁ OBKLADOVÁ DESKA, DUB DÝHA, tl. 19 mm
(KRUHOVÁ PERFORACE R=8mm, VZDÁLENOST OTVORŮ=16mm)
(PROTIPOŽÁRNÍ POVRCHOVÁ ÚPRAVA MATNÝ TRANSPARENTNÍ LAK)
SOUČÁSTÍ JE 10ks MANTINELU MEZI SLOUPY, HDF DESKA 3200x800mm

W1.4 ZÁTĚŽOVÝ OBKLAD STÁVAJÍCÍCH STĚN DO ÚROVNĚ +1,500
- STÁVAJÍCÍ SVISLÁ STAVEBNÍ KCE
- VYROVNÁVACÍ VRSTVA STÁVAJÍCÍ STĚNY– SÁDROVOU STĚRKOU, tl. 3mm
- HLOUBKOVÁ PENETRACE/ADHEZNÍ MŮSTEK
- PLNĚ OMYVATELNÝ NÁTĚR POLOMAT, NCS S 4020–G50Y
- H.H. OPATŘENA DUBOVÝM HRANOLKEM 30x40mm, PU LAK, MAT

W1.5 KRYT RADIÁTORU
- ČELNÍ ZAKRYTÍ Z DUBOVÝCH HRANOLKŮ
- VODOROVNÝ PARAPET

OSTATNÍ SVISLÉ KCE V ŘEŠENÝCH ČÁSTECH:
- OŠKRÁBÁNÍ STARÝCH NÁTĚRŮ
- OTLUČENÍ NESOURODÝCH A NEROVNÝCH OMÍTEK
- PROVEDENÍ NOVÉ INTERIÉROVÉ ŠTUKOVÉ OMÍTKY
- 2xPENETRACE
- MALBA BARVA DLE VZORNÍKU NCS – DLE VZOROVÁNÍ
- INTERIÉROVÉ OBKLADY – KALIBROVANÉ, SPÁRA 1mm

## NOVÉ VÝPLNĚ STAVEBNÍCH OTVORŮ – ATYPICKÉ NA MÍRU

(Všechny stavební otvory budou před zadáním výroby dveří a oken zaměřeny)

D-01 Nové interiérové dveře jednokřídlé, š.750 mm x v.2400 mm,
- bazfalcové dveře v líci se stěnou ze strany m.č. 1.03
- podrobné řešení, viz.výkres mobiliáře
- dveřní křídlo – masivní rám s voštinovou výplní
- povrchová úprava – dyhováno se suky, skládáno ala prkna, polyuretan.lak natur efekt hluboký mat s otevřeným porem. Částečně opláštěno plechem.
- interiérové dveře bez bezpečnostní odolnosti
- otevírací mechanismus – skrytý samozavírač
- oboustranně černá oliva
- zámek mechanický FAB, generální klíč
- součástí dveří je navazující obklad stěny, nadpraží a stropu
Počet: 2ks

D-02a Samostatné kabinky v prostoru WC MUŽI (1.04) – typové řešení z konstrukčních desek compact opatřených HPL – bude předmětem vzorování
- řešeny jako samonosné sainitární příčky z montovaného systému na stavitelné nerezové nožky – S.H. +0,150 x H.H. +2,030
- čelní příčka s dveřmi – dl. 2750mm
- dělicí příčka mezi kabinami – dl. 1050 mm
Členění:
- celkem 2 samostatné kabinky celkové výšky v. 2030 mm
- 2x dveře rozměru š.700, otvírání dovnitř, Z vnitřní strany profrézovaný motiv zajíčka opatřen mléčným neprůhledným plexisklem.
- barevnost desky olivově zelená dle vzorování (bude předložen vzorník).
- kování nerez, výběr dle vzorování.
- nosný systém řešen kotevnými nerezovými prvky – kotveno do stěn a podlahy
- 2x WC zámek

D-02b Samostatný paraván mezi pisoáry a umyvadlem v prostoru WC MUŽI (1.04) – typové řešení z konstrukčních desek compact opatřených HPL – bude předmětem vzorování
- řešeny jako samonosné sainitární příčky z montovaného systému na stavitelné nerezové nožky – S.H. +0,150 x H.H. +2,030
- celkem 2ks – dl. 870mm
- barevnost desky olivově zelená dle vzorování.
- nosný systém řešen kotevnými nerezovými prvky – kotveno do stěn a podlahy

D-02c Samostatné kabinky v prostoru WC MUŽI (1.04) – typové řešení z konstrukčních desek compact opatřených HPL – bude předmětem vzorování
- řešeny jako samonosné sainitární příčky z montovaného systému na stavitelné nerezové nožky – S.H. +0,150 x H.H. +2,030
- čelní příčka s dveřmi – dl. 1700mm
- dělicí příčka mezi kabinami – dl. 1600 mm
Členění:
- celkem 2 samostatné kabinky celkové výšky v. 2030 mm
- 2x dveře rozměru š.700, otvírání dovnitř, Z vnitřní strany profrézovaný motiv zajíčka opatřen mléčným neprůhledným plexisklem.
- barevnost desky olivově zelená dle vzorování (bude předložen vzorník).
- kování nerez, výběr dle vzorování.
- nosný systém řešen kotevnými nerezovými prvky – kotveno do stěn a podlahy
- 2x WC zámek

D-03 Samostatné kabinky v prostoru WC ŽENY (1.05) – typové řešení z konstrukčních desek compact opatřených HPL – bude předmětem vzorování
- řešeny jako samonosné sainitární příčky z montovaného systému na stavitelné nerezové nožky – S.H. +0,150 x H.H. +2,030
- čelní příčka s dveřmi – dl. 2750mm
- dělicí příčka mezi kabinami – dl. 1610 mm
Členění:
- celkem 3 samostatné kabinky celkové výšky v. 2030 mm
- 3x dveře rozměru š.700, otvírání dovnitř, Z vnitřní strany profrézovaný motiv zajíčka opatřen mléčným plexisklem.
- barevnost desky růžová, dle vzorování (bude předložen vzorník).
- kování nerez, výběr dle vzorování.
- nosný systém řešen kotevnými nerezovými prvky – kotveno do stěn a podlahy
- 3x WC zámek

D-04 Nové interiérové dveře 1–křídlé, š.750 mm x v.2400 mm,
- v obložkové zárubni, viz. samostatný výkres
- dveřní křídlo – masivní rám s voštinovou výplní
- povrchová úprava – dyhováno se suky, skládáno ala prkna, polyuretan.lak natur efekt hluboký mat s otevřeným porem. Částečně opláštěno plechem.
- interiérové dveře bez bezpečnostní odolnosti
- otevírací mechanismus – skrytý samozavírač
- oboustranně černá klika
- zámek mechanický FAB, generální klíč
Počet: 1ks

D-05 Nové interiérové dveře 4–křídlé, skládací, š.2750 mm x v.2200 mm,
- v obložkové zárubni, viz. samostatný výkres
- dveřní křídlo – masivní rám s voštinovou výplní
- povrchová úprava – dyhováno, polyuretan.lak natur efekt hluboký mat s otevřeným porem.
- interiérové dveře bez certifikované bezpečnostní odolnosti
- otevírací mechanismus – boční 3D panty skryté
- svislé madlo s vypáleným nápisem
- ocelové prvky komaxit RAL 9011 Fine texture
- zámek mechanický FAB – podlahový, generální klíč
Počet: 1ks

D-06a Nové interiérové dveře 2–křídlé, š.1800 mm x v.1970 mm,
- v obložkové zárubni, viz. samostatný výkres
- dveřní křídlo – masivní rám s voštinovou výplní
- povrchová úprava – dyhováno, polyuretan.lak natur efekt hluboký mat s otevřeným porem. Částečné prosklení s polopropustnou bezpečnostní folií.
- interiérové dveře bez certifikované bezpečnostní odolnosti
- otevírací mechanismus – boční 3D panty skryté
- oboustranně černá klika
- zámek mechanický FAB, generální klíč
Počet: 1ks

D-06b Nové interiérové dveře 2–křídlé, š.1600 mm x v.1970 mm,
- v obložkové zárubni, viz. samostatný výkres
- dveřní křídlo – masivní rám s voštinovou výplní
- povrchová úprava – dyhováno se suky, polyuretan.lak natur efekt hluboký mat s otevřeným porem. Částečné prosklení s polopropustnou bezpečnostní folií.
- interiérové dveře bez certifikované bezpečnostní odolnosti
- otevírací mechanismus – boční 3D panty skryté
- oboustranně černá klika
- zámek mechanický FAB, generální klíč
Počet: 1ks

D-07 Nové interiérové dveře 1–křídlé, š.800 mm x v.1980 mm,
- v obložkové zárubni, viz. samostatný výkres
- dveřní křídlo – masivní rám s voštinovou výplní
- povrchová úprava – dyhováno se suky, skládáno ala prkna, polyuretan.lak natur efekt hluboký mat s otevřeným porem.
- interiérové dveře bez certifikované bezpečnostní odolnosti
- otevírací mechanismus – boční 3D panty skryté
- oboustranně černá klika
- zámek mechanický FAB, generální klíč
Počet: 1ks

D-08 Nové interiérové dveře 2–křídlé, š.960 mm x v.1970 mm,
- oboustranně kyvné
- v obložkové zárubni, viz. samostatný výkres
- dveřní křídlo – masivní rám s voštinovou výplní
- povrchová úprava – dyhováno, polyuretan.lak natur efekt hluboký mat s otevřeným porem. Částečné prosklení s polopropustnou bezpečnostní folií.
- interiérové dveře bez certifikované bezpečnostní odolnosti
- otevírací mechanismus – boční 3D panty skryté
Počet: 1ks

D-09 Nové interiérové dveře jednokřídlé, š.900 mm x v.1970 mm,
- bazfalcové dveře v líci se stěnou ze strany m.č. 1.19
- otevírání pravé ven
- podrobné řešení, viz.výkres mobiliáře
- dveřní křídlo – masivní rám s voštinovou výplní
- povrchová úprava – dyhováno se suky, skládáno ala prkna, polyuretan.lak natur efekt hluboký mat s otevřeným porem. Částečně opláštěno plechem.
- interiérové dveře bez bezpečnostní odolnosti
- otevírací mechanismus – skrytý samozavírač
- oboustranně černá klika
- zámek mechanický FAB, generální klíč
- součástí dveří je navazující obklad stěny a nadpraží
Počet: 1ks

D-10 Nové interiérové dveře jednokřídlé, š.900 mm x v.1970 mm,
- bazfalcové dveře v líci se stěnou ze strany m.č. 1.19
- otevírání pravé dovnitř
- podrobné řešení, viz.výkres mobiliáře
- dveřní křídlo – masivní rám s voštinovou výplní
- povrchová úprava – dyhováno se suky, skládáno ala prkna, polyuretan.lak natur efekt hluboký mat s otevřeným porem. Částečně opláštěno plechem.
- interiérové dveře bez bezpečnostní odolnosti
- otevírací mechanismus – skrytý samozavírač
- oboustranně černá klika
- zámek mechanický FAB, generální klíč
- součástí dveří je navazující obklad stěny a nadpraží
Počet: 1ks

Všechny nově navržené výplně stavebních otvorů budou vyrobeny na míru, po zaměření na místě, a to dle skutečně zjištěných rozměrů!
Ostatní stávající interiérové dveře v rámci objektu bez úprav.

## NOVÉ VÝPLNĚ STAVEBNÍCH OTVORŮ – TYPIZOVANÉ VÝROBKY

(Všechny stavební otvory budou před zadáním výroby dveří a oken zaměřeny)

D1.1 Nové interiérové dveře jednokřídlé, š.600 mm x v.1970 mm
- bez požadavku na požární odolnost
- plechové bazfalcové dveře, v plechové obložkové zárubni
- v líci se stěnou z pohledové strany
- otevírání dveřního křídla – dovnitř x ven ze zárubně (D x V)
- dveřní křídlo – plechové s voštinovou výplní, v líci s obložkou
- povrchová úprava – lak 20% lesk, RAL 1013 Mat Fine texture (bude vzorováno)
- bezpečnostní odolnost min. RC2
- otevírací mechanismus – boční válečkové panty
- zámek mechanický FAB – generální klíč
- klika/klika, černá barva

D1.2 Nové interiérové dveře jednokřídlé, š.700 mm x v.1970 mm
- bez požadavku na požární odolnost
- plechové bazfalcové dveře, v plechové obložkové zárubni
- v líci se stěnou z pohledové strany
- otevírání dveřního křídla – dovnitř x ven ze zárubně (D x V)
- dveřní křídlo – plechové s voštinovou výplní, v líci s obložkou
- povrchová úprava – lak 20% lesk, RAL 1013 Mat Fine texture (bude vzorováno)
- bezpečnostní odolnost min. RC2
- otevírací mechanismus – boční válečkové panty
- zámek mechanický FAB – generální klíč
- klika/klika, černá barva

D1.3 Nové interiérové dveře jednokřídlé, š.800 mm x v.1970 mm
- bez požadavku na požární odolnost
- plechové bazfalcové dveře, v plechové obložkové zárubni
- v líci se stěnou z pohledové strany
- otevírání dveřního křídla – dovnitř x ven ze zárubně (D x V)
- dveřní křídlo – plechové s voštinovou výplní, v líci s obložkou
- povrchová úprava – lak 20% lesk, RAL 1013 Mat Fine texture (bude vzorováno)
- bezpečnostní odolnost min. RC2
- otevírací mechanismus – boční válečkové panty
- zámek mechanický FAB – generální klíč
- klika/klika, černá barva

D1.4 Nové interiérové dveře jednokřídlé, š.900 mm x v.1970 mm
- bez požadavku na požární odolnost
- plechové bazfalcové dveře, v plechové obložkové zárubni
- v líci se stěnou z pohledové strany
- otevírání dveřního křídla – dovnitř x ven ze zárubně (D x V)
- dveřní křídlo – plechové s voštinovou výplní, v líci s obložkou
- povrchová úprava – lak 20% lesk, RAL 1013 Mat Fine texture (bude vzorováno)
- bezpečnostní odolnost min. RC2
- otevírací mechanismus – boční válečkové panty
- zámek mechanický FAB – generální klíč
- klika/klika, černá barva

D1.5 Nové interiérové dveře jednokřídlé, š.800 mm x v.1970 mm
- protipožární: EI30 DP3–C + PANIKOVÁ KLIKA VE SMĚRU ÚNIKU
- plechové bazfalcové dveře, v plechové obložkové zárubni
- v líci se stěnou z pohledové strany
- otevírání dveřního křídla – dovnitř x ven ze zárubně (D x V)
- dveřní křídlo – plechové s voštinovou výplní, v líci s obložkou
- povrchová úprava – lak 20% lesk, RAL 1013 Mat Fine texture (bude vzorováno)
- bezpečnostní odolnost min. RC2
- otevírací mechanismus – boční válečkové panty
- zámek mechanický FAB – generální klíč
- klika/klika, černá barva

## STÁVAJÍCÍ NEPRŮSVITNÉ OBALOVÉ KONSTRUKCE – VNĚJŠÍ OBÁLKA OBJEKTU

(Skladby pouze odhadované na základě předpokladu a dostupných informací – pro účely výpočtu PES a nacenění, bude ověřeno na místě)
Index "a" – značí provedení fasády s dokorativními profilacemi v barevnosti dle popisu = PLOCHY: RAL 1013 MAT, PROFILACE: RAL 9010 MAT
Index "b" – značí provedení fasády bez dokorativních profilací v jednotné barevnosti RAL 1013 MAT

E1.1 STĚNA OBVODOVÁ 650
- FASÁDNÍ ELASTICKÁ PRAVÁ 100% SILIKONOVÁ BARVA, PLOCHY: RAL 1013 MAT, PROFILACE: RAL 9010 MAT
(FINÁLNÍ POVRCHOVÁ ÚPRAVA, BAREVNOST, TEXTURA BUDE VZOROVÁNO NA VZORKU 1x1m)
(EPS HISTORIZUJÍCÍ PROFILACE, LEPENÉ, ARMOVANÉ–POVRCHOVÁ ÚPRAVA SJEDNOCENA S OSTATNÍMI PLOCHAMI)
- VNĚJŠÍ ŠTUKOVÁ FLEXIBILNÍ OMÍTKA (ZRNITOST < 0,7mm, FINÁLNÉÍ ÚPRAVA TOČENÍM BUDE VZOROVÁNA), tl. <3mm
- HLOUBKOVÁ PENETRACE
- SKLOVLÁKNITÁ ARMOVACÍ TKANINA DO LEPICÍ/STĚRKOVÉ HMOTY, tl. 2–5mm
- TEPELNĚ IZOLAČNÍ FASÁDNÍ DESKY EPS 70FG S PŘÍMĚSÍ GRAFITU (LAMBDAd ≤ 0,032 W/mK), tl. 160mm
/KOTVENY SYSTÉMOVÝMI HMOŽDINKAMI SE ZÁPUSTNOU HLAVOU+EPS ZÁTKY, POČET DLE STAT.VÝPOČTU/
- LEPICÍ/STĚROVÁ HMOTA PRO FASÁDNÍ EPS 70FG S PŘÍMĚSÍ GRAFITU, tl. 10–20mm
- LOKÁLNÍ VYSPRAVENÍ NESOURODÝCH/OTLUČENÝCH ČÁSTÍ STÁVAJÍCÍ OM, cca tl. 30mm
- STÁVAJÍCÍ VNĚJŠÍ VÁPENOCEMENTOVÁ OM., tl. 30mm
- NOSNÁ KCE STÁVAJÍCÍ STĚNY, předpoklad Bet.Cihla/CP/Kombinace na MVC, tl. 650mm
- VNITŘNÍ OMÍTKA VÁPENOCEMENTOVÁ, tl. 15 mm
- PENETRAČNÍ NÁTĚR/LEPIDLO PRO KER.OBKLADY
- MALBA INTERIÉROVÁ/KER.OBKLADY

E1.2 STĚNA OBVODOVÁ 500
- FASÁDNÍ ELASTICKÁ PRAVÁ 100% SILIKONOVÁ BARVA, PLOCHY: RAL 1013 MAT, PROFILACE: RAL 9010 MAT
(FINÁLNÍ POVRCHOVÁ ÚPRAVA, BAREVNOST, TEXTURA BUDE VZOROVÁNO NA VZORKU 1x1m)
(EPS HISTORIZUJÍCÍ PROFILACE, LEPENÉ, ARMOVANÉ–POVRCHOVÁ ÚPRAVA SJEDNOCENA S OSTATNÍMI PLOCHAMI)
- VNĚJŠÍ ŠTUKOVÁ FLEXIBILNÍ OMÍTKA (ZRNITOST < 0,7mm, FINÁLNÉÍ ÚPRAVA TOČENÍM BUDE VZOROVÁNA), tl. <3mm
- HLOUBKOVÁ PENETRACE
- SKLOVLÁKNITÁ ARMOVACÍ TKANINA DO LEPICÍ/STĚRKOVÉ HMOTY, tl. 2–5mm
- TEPELNĚ IZOLAČNÍ FASÁDNÍ DESKY EPS 70FG S PŘÍMĚSÍ GRAFITU (LAMBDAd ≤ 0,032 W/mK), tl. 160mm
/KOTVENY SYSTÉMOVÝMI HMOŽDINKAMI SE ZÁPUSTNOU HLAVOU+EPS ZÁTKY, POČET DLE STAT.VÝPOČTU/
- LEPICÍ/STĚROVÁ HMOTA PRO FASÁDNÍ EPS 70FG S PŘÍMĚSÍ GRAFITU, tl. 10–20mm
- LOKÁLNÍ VYSPRAVENÍ NESOURODÝCH/OTLUČENÝCH ČÁSTÍ STÁVAJÍCÍ OM, cca tl. 30mm
- STÁVAJÍCÍ VNĚJŠÍ VÁPENOCEMENTOVÁ OM., tl. 30mm
- NOSNÁ KCE STÁVAJÍCÍ STĚNY, předpoklad Bet.Cihla/CP/Kombinace na MVC, tl. 500mm
- VNITŘNÍ OMÍTKA VÁPENOCEMENTOVÁ, tl. 15 mm
- PENETRAČNÍ NÁTĚR/LEPIDLO PRO KER.OBKLADY
- MALBA INTERIÉROVÁ/KER.OBKLADY

E1.3 STĚNA OBVODOVÁ 450
- FASÁDNÍ ELASTICKÁ PRAVÁ 100% SILIKONOVÁ BARVA, PLOCHY: RAL 1013 MAT, PROFILACE: RAL 9010 MAT
(FINÁLNÍ POVRCHOVÁ ÚPRAVA, BAREVNOST, TEXTURA BUDE VZOROVÁNO NA VZORKU 1x1m)
(EPS HISTORIZUJÍCÍ PROFILACE, LEPENÉ, ARMOVANÉ–POVRCHOVÁ ÚPRAVA SJEDNOCENA S OSTATNÍMI PLOCHAMI)
- VNĚJŠÍ ŠTUKOVÁ FLEXIBILNÍ OMÍTKA (ZRNITOST < 0,7mm, FINÁLNÉÍ ÚPRAVA TOČENÍM BUDE VZOROVÁNA), tl. <3mm
- HLOUBKOVÁ PENETRACE
- SKLOVLÁKNITÁ ARMOVACÍ TKANINA DO LEPICÍ/STĚRKOVÉ HMOTY, tl. 2–5mm
- TEPELNĚ IZOLAČNÍ FASÁDNÍ DESKY EPS 70FG S PŘÍMĚSÍ GRAFITU (LAMBDAd ≤ 0,032 W/mK), tl. 160mm
/KOTVENY SYSTÉMOVÝMI HMOŽDINKAMI SE ZÁPUSTNOU HLAVOU+EPS ZÁTKY, POČET DLE STAT.VÝPOČTU/
- LEPICÍ/STĚROVÁ HMOTA PRO FASÁDNÍ EPS 70FG S PŘÍMĚSÍ GRAFITU, tl. 10–20mm
- LOKÁLNÍ VYSPRAVENÍ NESOURODÝCH/OTLUČENÝCH ČÁSTÍ STÁVAJÍCÍ OM, cca tl. 30mm
- STÁVAJÍCÍ VNĚJŠÍ VÁPENOCEMENTOVÁ OM., tl. 30mm
- NOSNÁ KCE STÁVAJÍCÍ STĚNY, předpoklad Bet.Cihla/CP/Kombinace na MVC, tl. 450mm
- VNITŘNÍ OMÍTKA VÁPENOCEMENTOVÁ, tl. 15 mm
- PENETRAČNÍ NÁTĚR/LEPIDLO PRO KER.OBKLADY
- MALBA INTERIÉROVÁ/KER.OBKLADY

E1.4 STĚNA OBVODOVÁ 375
- FASÁDNÍ ELASTICKÁ PRAVÁ 100% SILIKONOVÁ BARVA, PLOCHY: RAL 1013 MAT, PROFILACE: RAL 9010 MAT
(FINÁLNÍ POVRCHOVÁ ÚPRAVA, BAREVNOST, TEXTURA BUDE VZOROVÁNO NA VZORKU 1x1m)
(EPS HISTORIZUJÍCÍ PROFILACE, LEPENÉ, ARMOVANÉ–POVRCHOVÁ ÚPRAVA SJEDNOCENA S OSTATNÍMI PLOCHAMI)
- VNĚJŠÍ ŠTUKOVÁ FLEXIBILNÍ OMÍTKA (ZRNITOST < 0,7mm, FINÁLNÉÍ ÚPRAVA TOČENÍM BUDE VZOROVÁNA), tl. <3mm
- HLOUBKOVÁ PENETRACE
- SKLOVLÁKNITÁ ARMOVACÍ TKANINA DO LEPICÍ/STĚRKOVÉ HMOTY, tl. 2–5mm
- TEPELNĚ IZOLAČNÍ FASÁDNÍ DESKY EPS 70FG S PŘÍMĚSÍ GRAFITU (LAMBDAd ≤ 0,032 W/mK), tl. 160mm
/KOTVENY SYSTÉMOVÝMI HMOŽDINKAMI SE ZÁPUSTNOU HLAVOU+EPS ZÁTKY, POČET DLE STAT.VÝPOČTU/
- LEPICÍ/STĚROVÁ HMOTA PRO FASÁDNÍ EPS 70FG S PŘÍMĚSÍ GRAFITU, tl. 10–20mm
- LOKÁLNÍ VYSPRAVENÍ NESOURODÝCH/OTLUČENÝCH ČÁSTÍ STÁVAJÍCÍ OM, cca tl. 30mm
- STÁVAJÍCÍ VNĚJŠÍ VÁPENOCEMENTOVÁ OM., tl. 30mm
- NOSNÁ KCE STÁVAJÍCÍ STĚNY, předpoklad CDm375 na MVC, tl. 375mm
- VNITŘNÍ OMÍTKA VÁPENOCEMENTOVÁ, tl. 15 mm
- PENETRAČNÍ NÁTĚR/LEPIDLO PRO KER.OBKLADY
- MALBA INTERIÉROVÁ/KER.OBKLADY

E1.5 NOVÁ STĚNA OBVODOVÁ 300, BEZ DEKORATIVNÍCH PROFILACÍ
- FASÁDNÍ ELASTICKÁ PRAVÁ 100% SILIKONOVÁ BARVA, PLOCHY: RAL 1013 MAT, BEZ PROFILACE
(FINÁLNÍ POVRCHOVÁ ÚPRAVA, BAREVNOST, TEXTURA BUDE VZOROVÁNO NA VZORKU 1x1m)
- VNĚJŠÍ ŠTUKOVÁ FLEXIBILNÍ OMÍTKA (ZRNITOST < 0,7mm, FINÁLNÉÍ ÚPRAVA TOČENÍM BUDE VZOROVÁNA), tl. <3mm
- HLOUBKOVÁ PENETRACE
- SKLOVLÁKNITÁ ARMOVACÍ TKANINA DO LEPICÍ/STĚRKOVÉ HMOTY, tl. 2–5mm
- TEPELNĚ IZOLAČNÍ FASÁDNÍ DESKY EPS 70FG S PŘÍMĚSÍ GRAFITU (LAMBDAd ≤ 0,032 W/mK), tl. 160mm
/KOTVENY SYSTÉMOVÝMI HMOŽDINKAMI SE ZÁPUSTNOU HLAVOU+EPS ZÁTKY, POČET DLE STAT.VÝPOČTU/
- LEPICÍ/STĚROVÁ HMOTA PRO FASÁDNÍ EPS 70FG S PŘÍMĚSÍ GRAFITU, tl. 10–20mm
- NOVÁ NOSNÁ KCE STĚNY PŘÍSTAVBY, POROBETONOVÁ PŘESNÁ TVÁRNICE, tl. 300mm
- VNITŘNÍ TENKOVRSTVÁ OMÍTKA, tl. 10 mm
- PENETRAČNÍ NÁTĚR/LEPIDLO PRO KER.OBKLADY
- MALBA INTERIÉROVÁ/KER.OBKLADY

POZNÁMKA:

- V rámci představební přípravy bude proveden stav.technický průzkum, který ověří rozměrový soulad a předpokládané skladby všech dotčených kcí. Ty jsou pro účely této dokumentace stanoveny akademicky s ohledem na znalost dobových technologií.
- Na základě provedeného průzkumu pak bude tato dokumentace doplněna formou revize.

±0.000 = ???,??? BPV

| | | | |
|---|---|---|---|
| Revize: | REV_210315 | Č. paré: | |
| Kreslil: | Ing. Radek Bláha | IO Studio, s.r.o. Opletalova 16, Praha 1 IČ: 28180275 www.iostudio.cz | |
| Kontroloval: | Ing. arch. Luka Křížek | | |
| HIP: | Ing. arch. Libor Lacina | | |
| Místo stavby: | Zaječov 126, 267 63 Zaječov | | |
| Investor: | Obec Zaječov, Zaječov 265, 267 63 Zaječov | | |
| Akce: | STAVEBNÍ ÚPRAVY LIDOVÉHO DOMU ZAJEČOV, č.p.126 | Formát: | 18x A4 |
| | | Datum: | 03/2021 |
| | | Stupeň: | DPS |
| Část: | A.1 – Architektonické a stavebně technické řešení | Měřítko: | 1:50 |
| Výkres: | NOVÝ STAV – Půdorys 1NP | Část PD | A.1.2 |
| | | Č. výkresu | N–01.01 |